LABORATÓRIO DHCP

PACKET TRACER

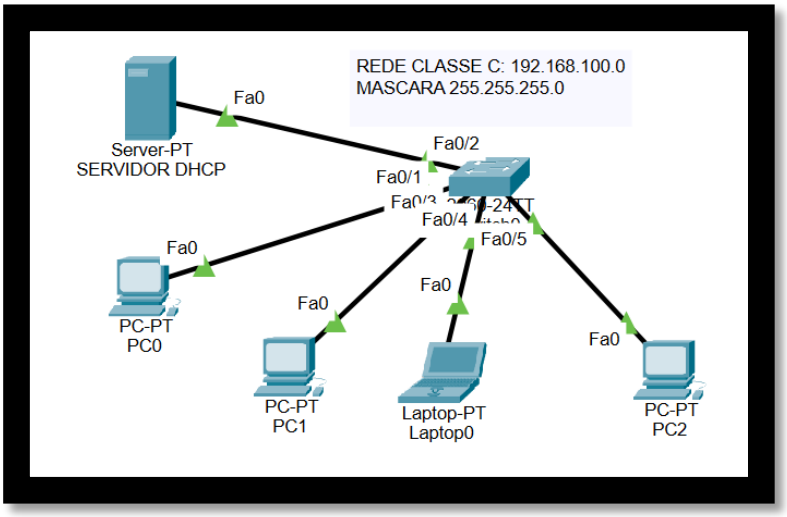

1. Promova a elaboração da topologia acima, conectando os dispositivos ao Switch (Servidor/Computadores/Notebooks), **lembrando que não importa a interface do Switch que está sendo conectado os dispositivos.**
2. Verifique o plano de endereçamento que será utilizado.

Para este cenário utilizaremos:
Endereço de Rede : 192.168.100.0
Primeiro IP a ser utilizado: 192.168.100.1
Ultimo IP a ser utilizado: 192.168.100.254
Endereço de Broadcast: 192.168.100.255
Máscara de Sub-Rede: 255.255.255.0

3. **Clique sobre o Servidor**
   a. **Desktop**
   b. **IP Configuration**
   c. **Coloque o endereço IP no servidor de DHCP**
      i. **192.168.100.2**
      ii. **255.255.255.0**
      iii. **Default-Gateway 192.168.100.1**

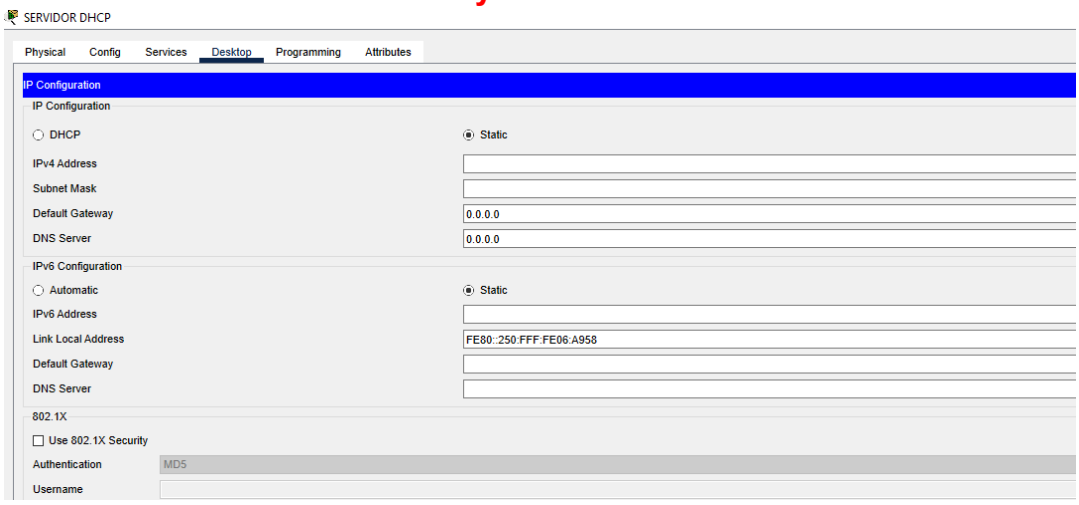

4. Ainda no Servidor de DHCP clique em Services
   a. Clique em DHCP

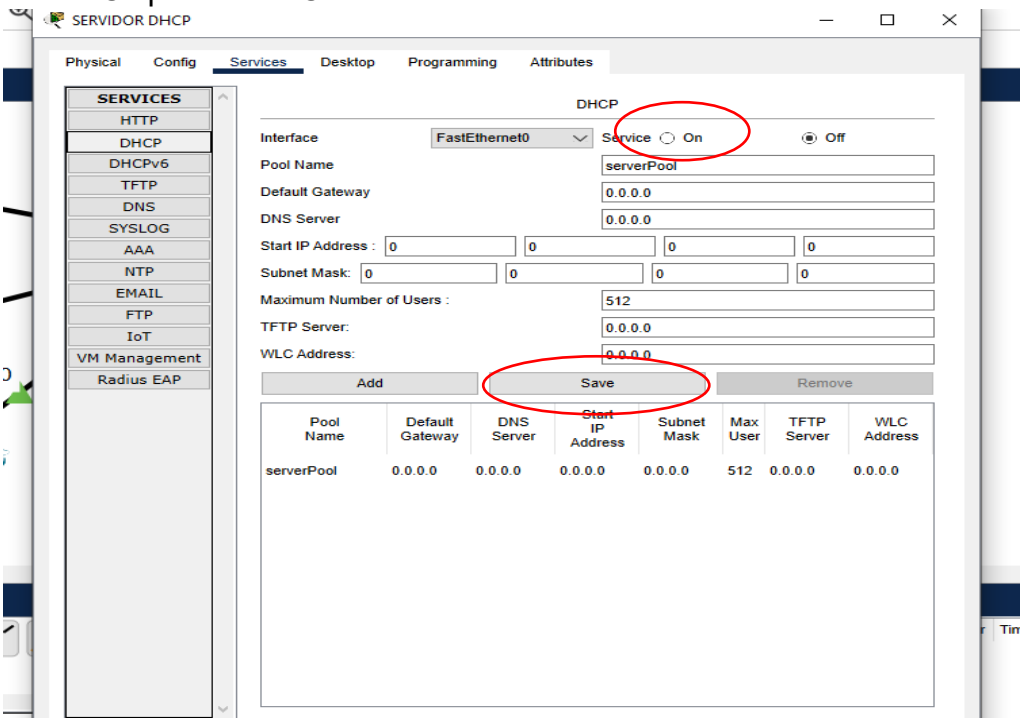

   b. **Primeiro passo ligue o Servidor clicando na opção ON**
   c. **Informe o default-gateway da rede ➔ 192.168.100.1**
   d. **Start IP Address (a partir de qual endereço começara a distribuição) 192.168.100.3**
   e. **Qual a máscara de sub rede será utilizada ➔ 255.255.255.0**
   f. **Salvar as configurações**

5. **Pronto, seu servidor de DHCP está configurado**

6. **Clique agora sobre os computadores**

   a. **Desktop**
   b. **IP Configuration**
   c. **Opte pela Opção DHCP**
   d. **Seu computador irá receber um endereço Ip da sua rede**

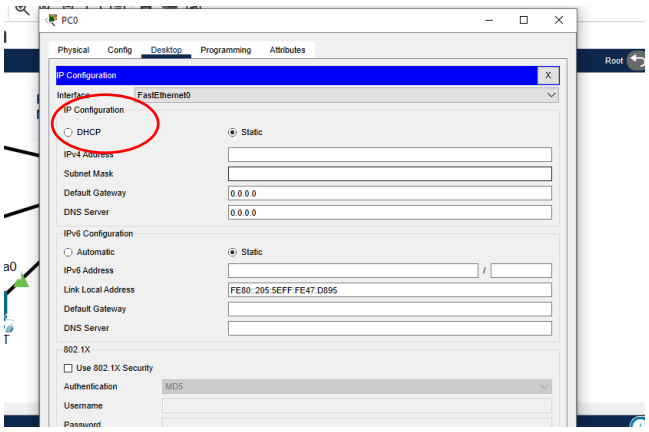

Parabéns você configurou seu primeiro laboratório utilizando um Servidor de DHCP

Tente fazer novos testes agora utilizando uma rede de classe A e B

Lembrando que:

Redes de classe B possuem a mascara 255.255.0.0

Redes de classe A possuem a mascara 255.255.255.0

Boa sorte!!!!
By Mazola